

Selon Eric Alary, 7 maisons ont été réquisitionnées par les allemands à Bléré :



Allemand devant la maison de la Courtille

Le Canton de Bléré sous l'Occupation

1. Maison Guérive :

- située au lieu-dit « la Courtille » ; poste de Bléré I
- occupée du 21/06/1940 au 12/03/1943
- logement de douaniers, mais aussi utilisé pour enfermer tous les contrevenants à l'ordre nazi.

2. Maison Gaillard :

- située au lieu-dit « la Courtille » ; poste de Bléré I
- occupée du 20/06/1940 au 15/03/1943.
- logement utilisé de la même façon que le précédent.

3. Maison Théry :

- située au lieu-dit « Culoison » ; poste de Bléré II
- occupée du 27/06/1940 au 20/02/1943.
- poste de logement de douaniers qui servait de salle de réunion et de loisirs pour les douaniers de rang.

4. Maison Malveau :

- située au lieu-dit « la Varenne » ; poste de Bléré II
- occupée du 20/06/1940 au 20/02/1943
- ce local servait de logement et de bureau à quelques douaniers. Il a en outre servi pour les interrogatoires.

5. Maison Sire et Ratel :

- située sur la route de Saint-Georges-sur-Cher ; poste Est de Bléré
- occupée du 20/06/1940 au 27/02/1943
- bureau de pointage et de renseignements de la ligne de démarcation.

6. Maison Ploquin :

- située sur la route de Saint-Georges-sur-Cher ; lieu-dit « la Gâtine » ; Bléré
- occupée du 20/06/1940 au 08/03/1943
- logement des femmes occupées par le service des douanes.

7. « Le Grand Logis » :

- située devant l'actuelle école de Bretonneau de Bléré
- dates d'occupation inconnues
- les propriétaires étaient de race juive. Hôtel de style Renaissance réservé aux officiers et gradés.

L'IMPLANTATION DES ALLEMANDS A BLERE

(Carte I.G.N. n° 1923-Est.

échelle 1/25 000, faite à la main, grossie deux fois)

Le Canton de Bléré sous l'Occupation

LEGENDES :

- 1- "Orstkommandantur", avenue Carnot.
- 2- Logements de douaniers, deux maisons au lieu-dit "La Courtille".
- 3- Logement des douaniers du poste de Bléré II, rue de Culoison.
- 4- Bureau de douaniers, rue de la Varenne.
- 5- Bureau de pointage et de renseignements de la ligne de démarcation, route de Saint-Georges.
- 6- Logement des femmes occupées par le service des douanes, au lieu-dit "La Gâtine".
- 7- Officiers et gradés, hôtel du Grand Logis.

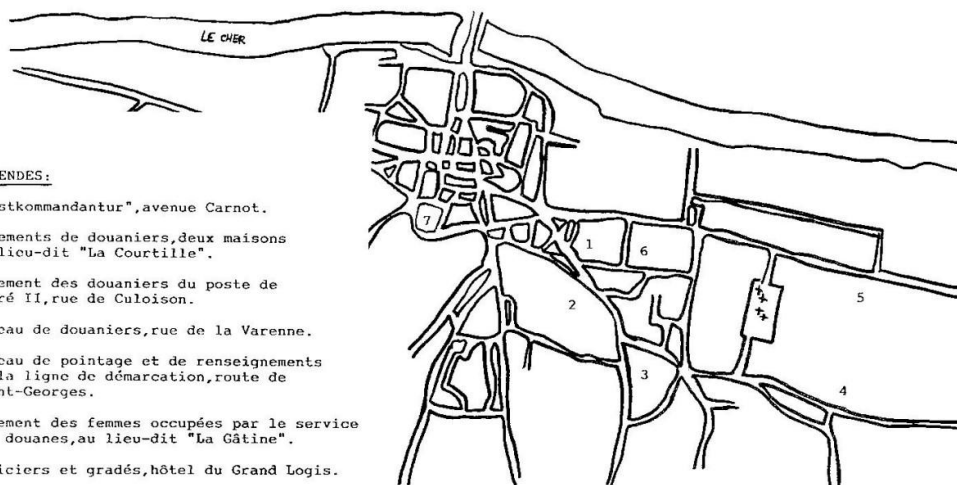

Parmi ces 7 maisons, la maison MALVEAU a conservé intacte dans son grenier la prison de Bléré avec ses graffiti et ses signatures :

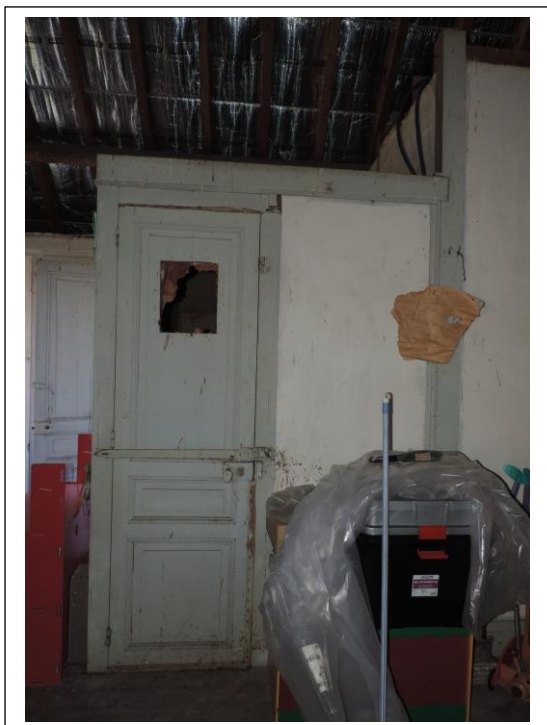

la cellule dans le grenier

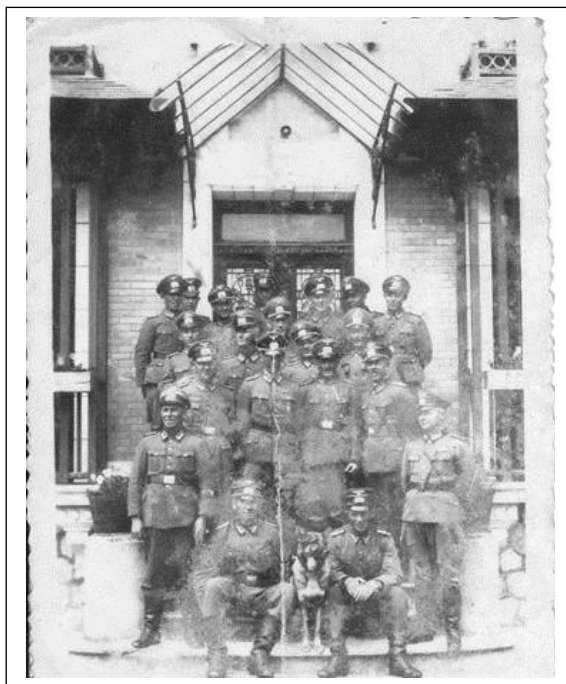

Allemands devant la maison MALVEAU

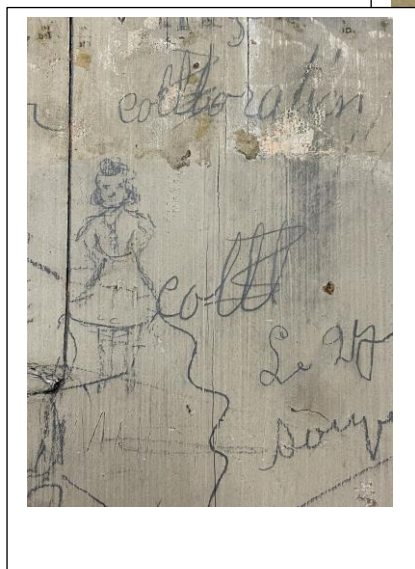
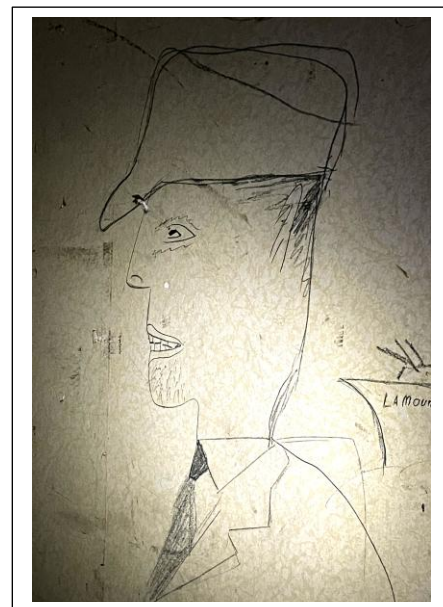
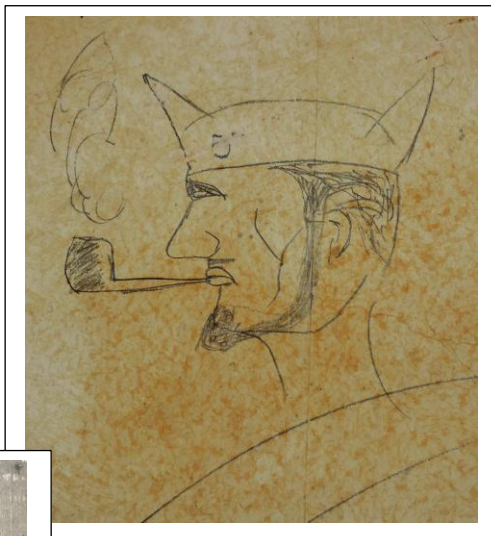

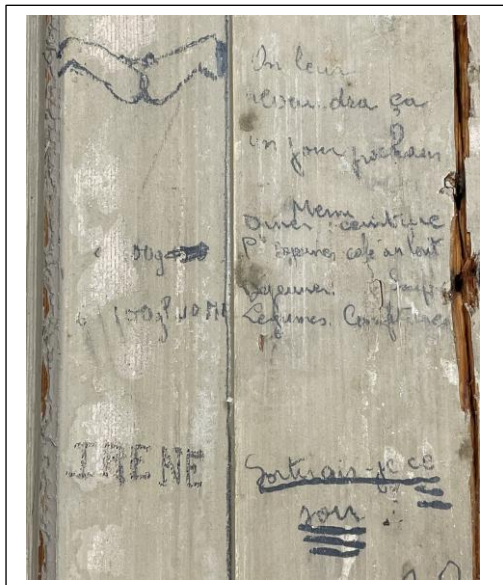
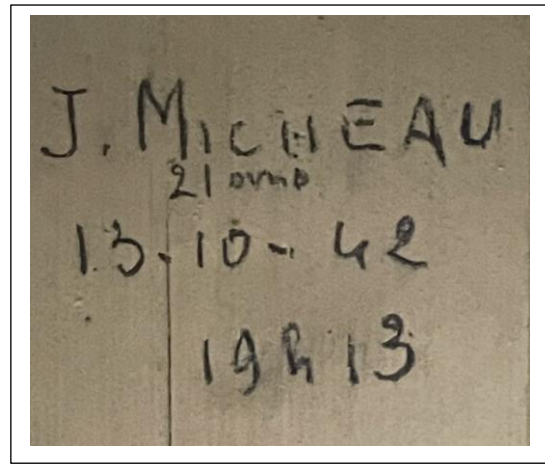

**on leur
revaudra ça
un jour prochain**

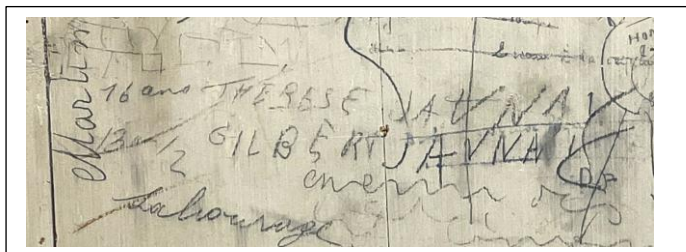
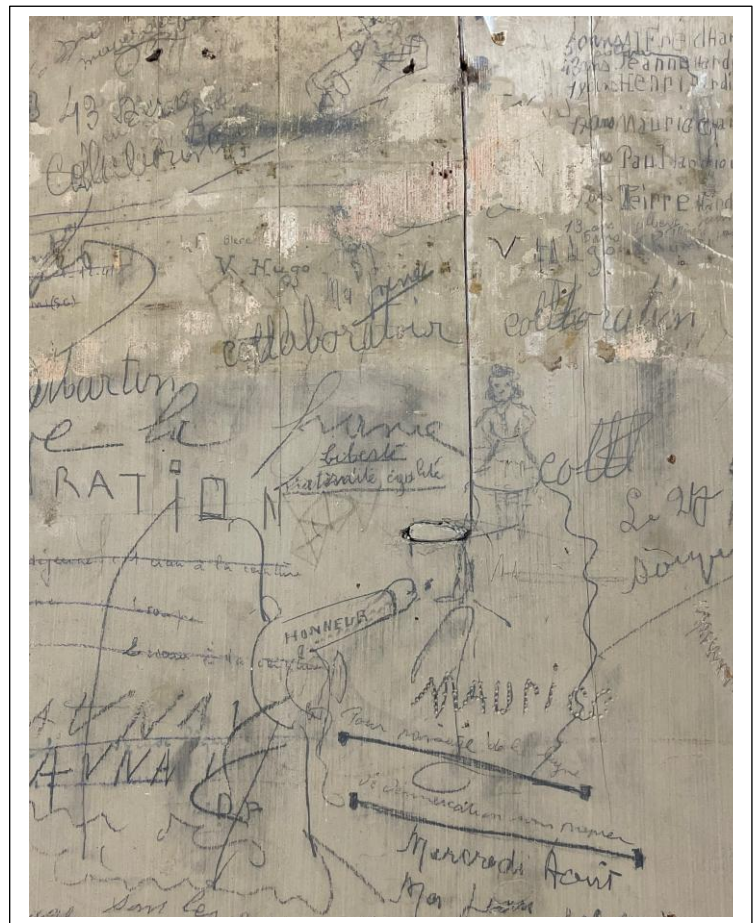

**signatures de Thérèse JAUNAY, 16 ans et Gilbert,
13 ans 1/2, enfants de Germaine JAUNAY**

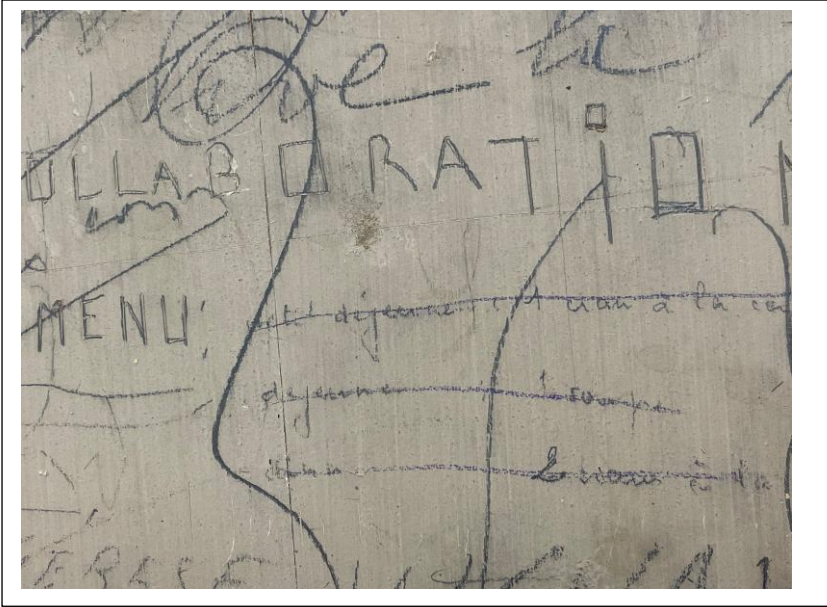

petit déjeuner : 1 cran à la ceinture
déjeuner : 1 cran
diner : 2 crans à la ceinture

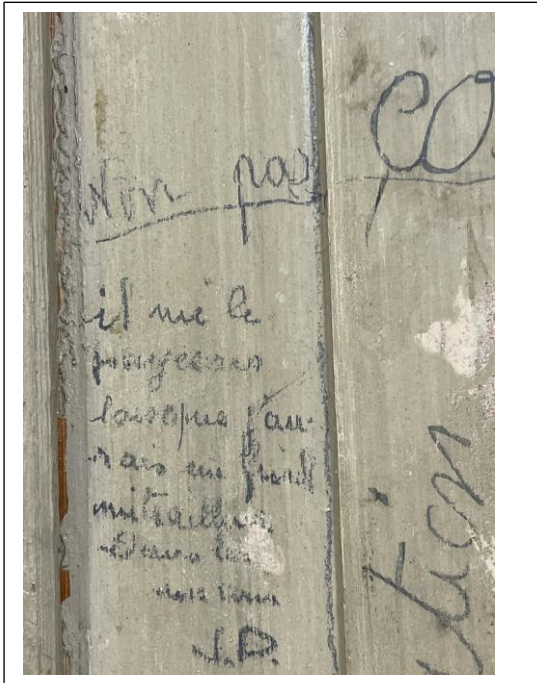

**Non pas
il me le
payerons
lorsque j'au
rais un fusil
mitrailleur
dans
la main**

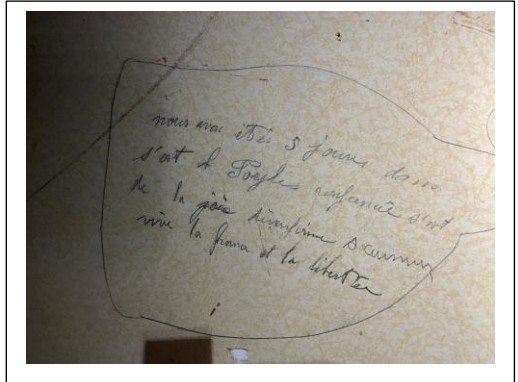

**nous avons été 5 jours dans
s'est Poryle renfermé s'est
de la joie de renfermer saumur
vive la France et la liberté**