

Courçay sous l'occupation.

Au recensement de 1936, Courçay est un village de 595 habitants dont la population est en déclin depuis 1866.

Recensement	Population	Maisons
1866	720	232
1911	669	264
1936	595	181

Perte en 70 ans :	125	51
-------------------	-----	----

La vie économique du village s'organise autour de :

- ✓ Des 82 propriétaires cultivateurs des hameaux
- ✓ et des artisans et commerçants dans le centre bourg¹.

Les traces des deux précédentes guerres franco-prussiennes sont encore marquées :

- 23 décès en 1870 et 24 en 1871 contre 17 habituellement, les prussiens occupant la Touraine
- 39 Morts pour la France en 1914-1918 laissant veuves et orphelins

La seconde Guerre mondiale va encore amener son lot de drames.

2 militaires décédés

ARRAULT	Henri	prisonnier de guerre mort le 17/3/1945 au stalag VI D à 42 ans
BODARD	Maurice	soldat au 105 RAL, mort le 10/4/1945 en Allemagne à 31 ans



Maurice BODARD

1 victime civile

BERNARD	Louis	mort à Courçay le 8/8/1942 à 40 ans
---------	-------	-------------------------------------

1 déporté

HUET	Charles	mort de tuberculose contractée en Allemagne à 24 ans
------	---------	--

Mais le drame au village, ce sont aussi les 17 prisonniers de guerre.

¹ Pour une liste des commerçants et artisans, voir annuaire 1936 de Courçay.

17 soldats sont prisonniers de guerre dont l'un, Maurice BODARD, est décédé en captivité :

	Nom	Prénom	matricule	profession	né le	à	père	mère	prénom	PG le	lieu	Stalag	Libéré	Rapatrié
Courçay														
1	AVENET	Alphonse	1961	cultivateur	12/09/1914	Courçay	Armand	BERTHAULT	Marie	17/06/1940	St Celles l'Abbaye (Côte d'Or)	XI B	19/04/1943	
2	AVENET	Roger	2054	SNCF	28/10/1910	Courçay	Jules	PERRAULT	Louise	15/06/1940	Mery/Seine	IV D		15/05/1945
3	BODARD	Maurice	35	cultivateur	13/05/1913	Courçay	Silvain	BENOIST	Joséphine	31/05/1940	Lille	XIII A		
4	CHRISTOPHE	Emile	1929		29/06/1908	Courçay	François	CHRITOPHE	Aurélié	12/06/1940		VI F		17/04/1945
5	DOUMAS		1922		26/03/1905									
6	FILLON	André	945	cultivateur	29/09/1917	Courçay		FILLON	Ernestine	22/06/1940		VII A	29/04/1945	09/05/1945
7	FILLON		945		28/03/1905									
8	GUERIN	Georges	827	cultivateur	04/10/1900	Courçay	Athanase	FEILBAULT	Hélène	24/06/1940	St Gervais les 3 clochers (Vienne)		18/04/1941	
9	LEFEBVRE	Alphonse	1951	cultivateur	16/11/1908	Courçay	Alphonse	ROSSIGNOL	Marie	22/06/1940	Belval (Vosges)	II A	21/07/1943	
10	LEFEBVRE	Robert	1952	cultivateur	16/11/1908	Courçay	Alphonse	ROSSIGNOL	Marie	17/06/1940	St Gervais les 3 clochers (Vosges)	XVII A	10/01/1943	
11	LIVACHE	André	393	cultivateur	06/11/1903	Courçay	Louis	JAVARY	Marie	20/05/1940	Girancourt	III A		20/04/1945
12	MIGEON	Paul	699	SNCF	26/01/1912	St Arnaud de Vienne	Victor	BRIZIOU	Zilia	21/06/1940	Housseville	XVII A	06/05/1945	08/05/1945
13	PELLUARD	Auguste	2099	cultivateur	25/07/1912	Courçay	Jules	MANCEAU	Estelle	29/06/1940	Ecouché (Aisne)	f 203 Le m	20/08/1940	
14	PELLUARD	Constant	1910	cultivateur	23/10/1906	Courçay	Jules	MANCEAU	Estelle	22/06/1940	St Léonard (Vosges)	I A		14/02/1945
15	PELLUARD	Pierre	2105	cultivateur	23/08/1910	Courçay	Jules	MANCEAU	Estelle	21/06/1940	St Hélène	XI B		22/04/1945
16	PRESSOIR	Daniel	609	cultivateur	03/04/1915	Courçay	Ernest	VRILLON	Charlotte	13/06/1940	Césanne (Marne)	I A, X B, X	16/04/1945	09/05/1945
17	PRESSOIR	Gabriel	676	SNCF	24/03/1913	Courçay	Ernest	VRILLON	Charlotte	10/06/1940	Moyenneville (Somme)	XIII D	08/12/1943	

« Le 19 juin 1940², les Allemands franchissent la Loire à Amboise et se précipitent vers Montbazou d'un côté, vers Reignac de l'autre. Les troupes françaises, dans l'idée de les retarder, font alors sauter à l'aube les ponts de l'Indre : Esvres, Cormery et Courçay. L'occupant s'installe, Cormery devient le siège d'une garnison allemande et la ligne de démarcation est tracée : Cigogné, Reignac, la moitié de Dolus sont en zone libre, Courçay est en zone occupée. M. ARRAULT est alors maire de Courçay. Après une période de flottement, les douaniers allemands s'installent au centre bourg et à Villetivrain (ils y construisent un blockhaus, ainsi qu'à Mazères, sur la commune de Reignac). Le poste officiel de passage est à Café Brûlé, mais les passages clandestins s'effectuent à Mazères, au Coin du Mur, au Temple. A Cormery M. AUGER et M. BLANCHET, à Tauxigny M. BOUCHERON, à Villetivrain Robert LECOUTRE, guident les clandestins vers la zone libre. La troupe de Louis JOUVET, ainsi qu'ARAGON et Elsa TRIOLET, sont passés à Villetivrain grâce à Robert LECOUTRE. La ligne de démarcation reste en place après novembre 1942, jusqu'en août 1944. Fin août 1944, les Allemands fuient enfin, et font à nouveau sauter les ponts à Esvres, Cormery et Courçay³. »

La municipalité de Courçay a conservé un remarquable cahier de 56 plaintes d'habitants, la moitié concernant les dégâts liés à la destruction des 2 ponts, l'autre moitié liée aux exactions des troupes allemandes le 321 juin 1940.

² Extrait de l'histoire de Courçay sur le site de la mairie

³ Voir dans Archives/Parcours, récits et témoignages : le récit du fils de Robert LECOUTRE

Seront encore envoyés en Allemagne les requis au titre du STO en juin 1943, d'autres seront envoyés à Saint Nazaire comme main d'œuvre pour les chantiers Todt.

Suite aux bombardements alliés, en mai et juin 1944, nos villages accueillent des réfugiés de Tours et Saint-Pierre-des-Corps.

En 1946, à Courçay, un propriétaire emploie un Prisonnier de Guerre allemand 'août 1946 à août 1948⁴.

Après guerre, certains habitants font des démarches pour faire reconnaître leur action dans la Résistance :

Selon Mémoire des Hommes, 2 natifs de Couçay ont été homologués au titre de la Résistance dont 1 se voit attribuer la médaille de la Résistance :

Titres				
	Nom	Prénom	Réseau	Médaille
1	AVENET	Georges	FFI	MR
2	VERRIER	Robert	FFI	

1 habitant de Couçay a sollicité une « Carte de Volontaire de la Résistance » pour appartenance aux FTPF (Francs Tireurs et Partisans Français) dont deux compagnies sont en place à La-Croix et Dierre⁵ :

CVR					
	Nom	Prénom	Appartenance	Attribution	Rejet
	DOUARD	Alphonse	FTPF		SS

⁴ Voir dans Archives/Parcours, récits et témoignages : Les prisonniers de guerre allemands dans le canton de 1945 à 1947

⁵ Voir dans Archives/Parcours, récits et témoignages : Les FTPF du canton

Le pont de Courçay photographié par la DDE (source : AD37/2009W-DDE37) :

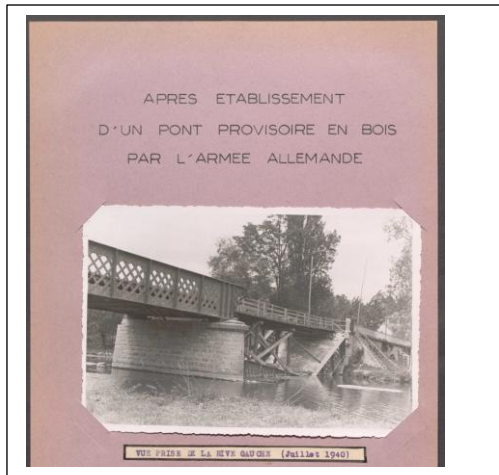
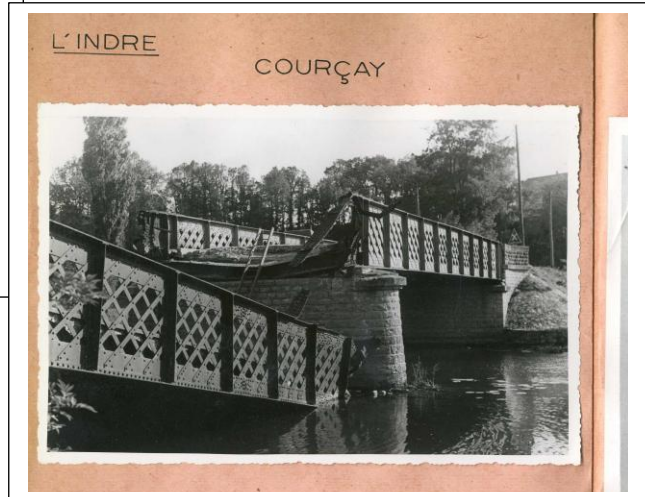
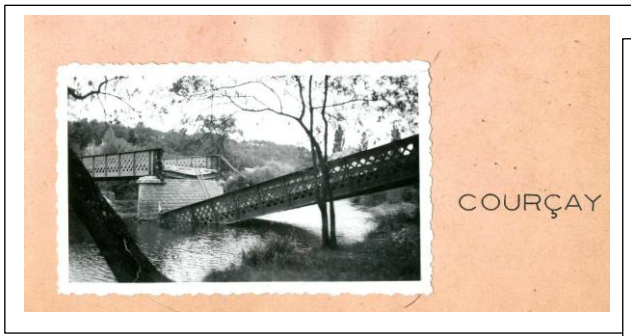

Vue prise en juillet 1940

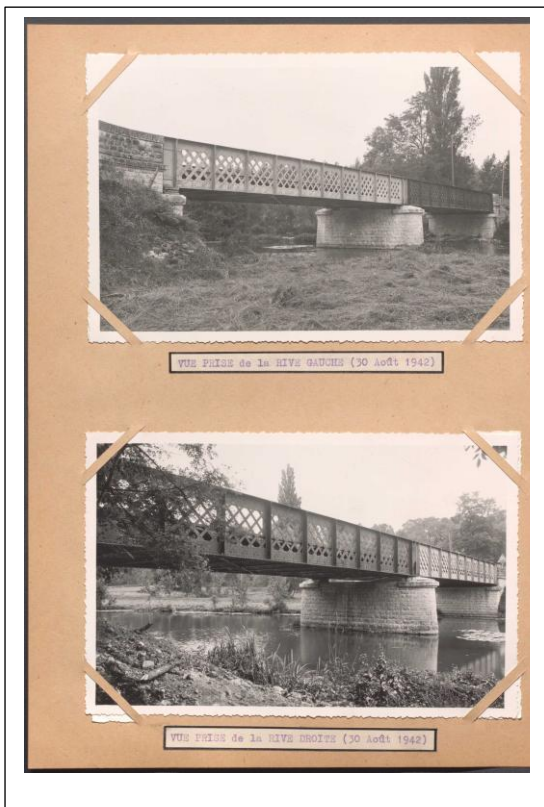
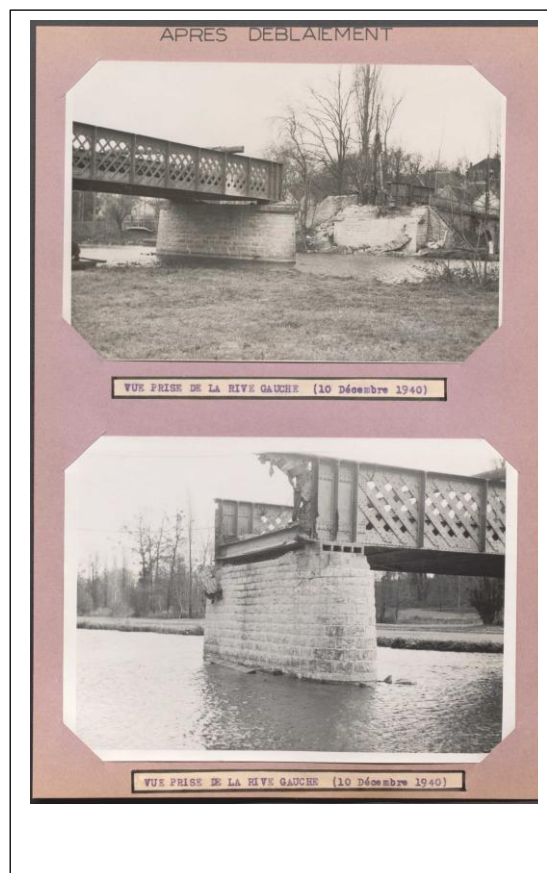

vue prise en août 1942

Les dommages de guerre subis par nos paysans ou commerçants font l'objet de demandes d'indemnisation dont le règlement s'étalera de 1946 à 1958.

COURCAY									
La Bannisterie	M ^{me} ARCHAMBAULT	Georgette	73579	Z	habitation	P		21.532	Soldé
Fontenelles	V ^e AVENET	Estelle	3406	AG	Agricole	P		249.940	
La Doue	AVENET	Frederic	180	AG	"	P		19.966	
Le Veau	ARRAULT	Roene	1445	AG	"	P		23.930	
Les Petits Prés	AUMOINE	Edmond	10888	Z	habitation	P		369.165	Soldé
au Bourg	V ^e BIENVAULT	Marie	11492	Z	"	P		1070	
Villemaurin	BERTAULT	Charles	55	AG	Agricole	P		61.319	
au Bourg	V ^e BOILEAU	Elina	11764	Z	habitation	P		20.200	
La Fontaine Culouette	BONGARD	Emile	12554	Z	"	P		18.917	26 JUN 1951
au Bourg	BOYNAUD	Charles	346	Z	"	P		857	L
"	COLAS	Henri	10588	Z	"	P		80.243	L
"	V ^e DALUZEAU	Roene	885	Z	"	P		229.166	
"	V ^e DALUZEAU	Roene	6242	DS	Commerce	P		100.433	
"	IND. DALUZEAU	Blanchet - Crehin	10887	Z	habitation	P		24.000	def
"	V ^e DELAUD	Denise	1279	Z	"	P		1480	L
Villemaurin	DOUARD	Cirien	1254	AG	Agricole	T	193.134	1115.955 988.817	
au Bourg	FEILLAULT	Emile	3364	AG	"	P		2585	L
Ville de Maubin	V ^e FREDUREAU	Albert	11765	Z	habitation	P		27.700	
de Bourg	GIRARD	Achille	1403	AG	Agricole	P		19000	
"	GIRARD	Ernest	338	Z	habitation	P		826	
"	GIRAULT	Auguste	210	Z	"	P		1443.53620 97.002	
au Maubin	GORRON	Roene	6893	Z	"	P		524.038	
Le Maubin de la Doue	GORRON & RONFLARD		393	DS	Industriel	T	1.038.987	28.522.405	
	INDIVIS. GRILLON	Roene	5373	Z	habitation	P		254.725	def

#5									
La Gagnerie	GERIN Georges La Gagnerie	186 AC	Agricole	P		3842			
	M ^{me} JEANDOT Yvonne	13683 Z	habitation	P		48.292			def.
	LEBLANC Maximilien	12552 Z	"	P		38840			
La Doue	LEFEBVRE Dixie Chailion Courcay	90 AC	Agricole	P		18857			
Le Bourg	LEGENDE Pierre	12553 Z	habitation	P		51.895			Soldé
	LEGENDE Pierre	3704 OS	Commerce	P			20 JUIN 1951		Solde employe
Beauregard au Bourg	M ^{me} MAUNY Delphine	10889 Z	habitation	P		21.990.			Soldé.
"	V ^e MAUNY Bathilde	11766 Z	"	P		65.000.			tot. provis. L 3000
"	MARTIN Abel	414 Z	"	P		1163			
route de Loches	MONNIER Eugene	10164 Z	"	P			20 JUIN 1951		
Place de l'Eglise	MOULIN Edouard Place de l'Eglise	3713 OS	Commerce	P			20 JUIN 1951		
"	MOULIN Edouard	18694 Z	habitation	P		453304.			Soldé.
au Bourg	PIQUEMARD James	13016 Z	"	P		3455			
"	PIQUEMARD James	4161 OS	Commerce	P	3604				
"	M ^{me} PIQUEMARD Germaine 13, rue de Buffon Bour	1404 Z	habitation	P		217			
"	PIQUEMARD Ludovic 45, rue Picot Loches	844 Z	"	P		627.541 16464			Def. reversible
"	PITROIS Moise	342 Z	"	P		93.906.			Soldé.
"	PRESSOIR Fernin	299 Z	"	P		136.499			
"	ROSSIGNOL Antoine	13038 Z	"	P		1830			
La Doue	M ^{me} ROUSSET Fernande maison Gaudreau Pierre La Doue Courcay	5288 Z	"	P		4125			
Villedaun	ROY Frederic 2 Bourges (Jol)	8393 Z	"	P		16000			
"	ROY Arnel Montsourin Bourguign (Jol)	7204 Z	"	P		1945.157	20 JUIN 1951		def.
Bourg	SAULQUIN Raymond	10885 Z	"	P		17000			
	THIBAUT Ludovic	81 AC	Agricole	P		1123			
Fontenelle	TOUCHELAY Elie Fontenelle	139 AC	"	P		121.968			Soldé.
	V ^e TOUCHELET Maria	845 Z	habitation	P		1633			
Le Geay	VRILLON Denise Le Geay	13137 Z	"	P		1074			

#6.									
au Bourg	VRILLON Denise	10631 Z	habitation	P					1922
"	Loiseau Georges	10890 Z	"	P					303.627