

Bléré sous l'occupation.

Au recensement de 1936, Bléré est un bourg de 3 070 habitants dont la population est en déclin depuis 1866.

Recensement	Population	Maisons
1866	3 561	1 057
1911	3 533	1025
1936	3 070	972

Perte en 70 ans :	491	85
-------------------	-----	----

La vie économique du village s'organise autour de :

- ✓ des propriétaires cultivateurs des hameaux
- ✓ et des artisans et commerçants dans le centre bourg¹.

Les traces des deux précédentes guerres franco-prussiennes sont encore marquées :

- 120 décès en 1870 et 106 en 1871 contre 75 habituellement, les prussiens occupant la Touraine
- 94 Morts pour la France en 1914-1918 laissant veuves et orphelins

La guerre de 39-45 va amener un nouveau lot de drames familiaux.

14 militaires décédés			né à Bléré le			mort le	à	âge
1	BESCHON	Roger	24/09/1914	soldat	11 RC	29/06/1941	Schönbrück (All)	26
2	CADET	Pierre	03/09/1914	sergent	32 RI	25/01/1940	Troyes (10)	25
3	CHAMPION	Roger	06/10/1923		FFI	09/06/1944	Janailat (23)	20
4	CHEVALIER	Elie	23/02/1910	soldat	28 RAD	07/06/1940	Grandvilliers	30
5	DELAUNAY	André	16/06/1911		FTP	13/08/1944	Faverolles (41)	33
6	DELETANG	Roger	22/04/1909	soldat	213 RALD	09/03/1940	Verdun (55)	30
7	HARDION	Maurice	12/09/1913	D	32 RA	15/01/1940	accident	26
8	HULIN	Raymond	21/12/1912	soldat	23 RIC	14/06/1940	Malaucourt (55)	27
9	LELIEVRE	Georges	05/04/1902	soldat	DI 91	14/05/1940	Saumur (49)	38
10	LIBOUREAU	Emile	05/05/1908	soldat	103 RI	13/06/1940	Luzancy (77)	32
11	MARTEAU	Julien	18/08/1897	soldat	défense passive	28/06/1940	Toulouse (31)	42
12	MAUMY	Maurice	16/06/1909	soldat	95 RI	31/05/1941	Tangerhutte (All)	31
13	RAVINEAU	Jean	09/01/1906	soldat	112 HM HVA	12/07/1941	Tamsweg (All)	35
14	ROBINEAU	Marcel	14/09/1911	soldat	DI 61	14/06/1940	Bauceux	28

2 victimes civiles

COURTOIS	Léonce	tué par les allemands à Bléré le 18/08/1944 à 33 ans
PIRODEAU	René	tué par les allemands à Bléré le 18/08/1944 à 24 ans

Mais surtout 45 déportés² soit un taux de 15 déportés pour 1 000 habitants alors que le taux départemental est de 4,2 déportés pour 1 000 habitants (1 439 déportés pour 343 276 habitants).

¹ Pour une liste des commerçants et artisans, voir annuaire 1936 de Bléré.

² Chaque déporté fait l'objet d'une notice individuelle consultable à partir de Bases de données/Liste des 100 internés et déportés de la communauté de communes

Liste des 45 internés ou déportés de Bléré :

Déportés

1	ALLART	Léon
2	BENOIT	Marcel
3	BERANGER	Armand
4	BESSE	Emile
5	BIGOT	Jean Pierre
6	BOUTIER	Marie
7	CAILLET	Robert
8	CHICOINEAU	Célestin
9	CHICOINEAU	Renée
10	DEBRUN	Jacques
11	DELETANG	René
12	DELETANG	Roger
13	DEPOND	Daniel
14	DEVINEAU	Amédée
15	DROUIN	Georges
16	FOUCAULT	Robert
17	GATIGNON	André
18	GATIGNON	Paulette
19	GUYATON	Yvon
20	JAUNAY	Germaine
21	LAJOYE	Maurice
22	LAJOYE	Mauricette
23	LALLIER	Maurice
24	LANGEROME	Roland
25	LECCIA	Joseph
26	LECCIA	Laurent
27	LETRANGE	Eugène
28	LORIMY	Henri
29	MAILLE	Maurice
30	MALEZIEUX	Roger
31	MAUGUERET	Joseph
32	MAUGUERET	Marcel
33	MOREL	Albert
34	ORILLARD	Marcel
35	PARISEK	Stanislas
36	PETIT	Charles
37	PICARD	Louis
38	PINAULT	Denise
39	PINAULT	Henri
40	PREVOST	Roger
41	RAVINEAU	Maurice
42	RENARD	Emile
43	SELLIER	Albert
44	SELLIER	Louis
45	THIBAULT	René

Mais le drame du bourg de Bléré, ce sont aussi les 175 prisonniers de guerre dont la plupart ne reviendront qu'en 1945 :

	Nom	Prénom	matricule	profession	né le	à	père	mère	prénom	PG le	lieu	Stalag	Libéré	Rapatrié
	Amicale des PG de Bléré			3 070	habitants									
1	ANGIER	Axel	2050	cultivateur	04/10/1912	Mareuil/Cher	Omer	RICOIS	Pauline	17/06/1940	Briancourt	XVII B	06/05/1945	17/05/1945
2	ARRAULT	Guy			06/10/1915	Bléré	Louis	VIGNEAU	Marthe	22/05/1940	Epinal (80)	VI D		
3	BALAS	Maurice										oflag XIII		
4	BAUER	Julien	928	cultivateur	29/05/1917	Tours	pupille 37	BAUER	Lucie	12/05/1940	Behren	VIII A		08/05/1945
5	BECCAVIN	Désiré	1101	fromager	16/10/1911	Orbigny	Eugène	RENONCE	Georgette	17/06/1940	Gondreville (45)	VI J	15/04/1945	
6	BEDET	Ernest	?	domestique	11/04/1907	Contlie (72)								
7	BELLOEUVRE	Jean		coiffeur	16/10/1913	Vaulandry (49)				?		II A kdo 621		
8	BELNOU	Georges	979	meunier	25/09/1906	Guedeniau (-	Louis	LEMERCIER	Louise			IX C		
9	BERTHELOT	Jean	964	coiffeur	01/02/1919	Bléré	Eugène	BONNIN	Victorine	12/06/1940	PonfoWerger (Marne)	XII A	25/03/1945	
10	BERTRAND	Georges	1904	cultivateur	03/10/1911	Sublaines	Joseph	DEVIZE	Constance		Parfondu (Aisne)	XII B	20/03/1945	
11	BERY	Sincère		ornemaniste	02/04/1907	Bléré	Albert	DEFRANCE	Georgette			VI A		
12	BLONDEAU	Marcel	586	cultivateur	04/05/1907	Bléré	Daniel	PELLE	Julia	21/06/1940	Gelancourt	III A		01/05/1945
13	BODIER	Augustin	933	cultivateur	04/07/1917	Cigogné	François	DRET	Marcelline	21/06/1940	Nancy	XII D	27/03/1945	28/04/1945
14	BOITELLE	Jacques	2012	commercial	15/11/1906	Tours	Edgard	LACAULT	Juliette	18/05/1940	Husoy (Aisne)	IV C		18/05/1945
15	BOUCHER	André	887	menuisier	08/06/1918	Bléré	Louis	CHAUVIN	Gabrielle	23/05/1940	Boulogne/Mer	I B		09/04/1945
16	BOUCHER	Henri	1968	couvreur	31/08/1914	Bléré	Louis	CHAUVIN	Gabrielle	19/05/1940	Quatillon (Nord)	VIII C	09/04/1945	
17	BOUCHER	Louis	974	SNCF	02/05/1909	Bléré	Louis	CHAUVIN	Gabrielle	15/06/1940	Epinal	Epinal	28/09/1940	
18	BOULET	Henri	588	commerçant	18/02/1907	Bléré	Amand	BERNEAU	Marie	27/06/1940	Veigné	XI B		1941
19	BRAY	Marcel												
20	BRILLAULT	Roger	1925	maçon	22/06/1908	St Aignan (41	Désiré	FOURNEAU	Marie	17/05/1940	Clairefontaine (Aisne)	IV B	16/04/1945	
21	BUSQUET	Antoine	deMarsa	ouvrier	17/01/1909	St Oricq-Ville	Jean	DERFTS	Jeanne			XVII A		
22	CARRO	André	1927	couvreur	01/09/1908	Bléré	Georges	BORY	Denise	22/06/1940	Belval (Vosges)	VII A		17/05/1945
23	CHAMPION	Eugène	1975	patissier	02/09/1914	Bléré	Alexis	THELIN	Amélie	14/06/1940	Vitry le François	XVII B	27/11/1941	
24	CHANTELOUP	Albert	LM917	téléphoniste	24/09/1905	Le Mans (72)	Louis	MORINEAU	Josephine	16/05/1940		III A	02/06/1945	
25	CHARPENTIER	René	689	serrurier	12/02/1910	La-Croix	André	JACQUES	Julie	20/06/1940	châtenoy (Vosges)	XVII A	01/01/1945	
26	CHAUSSEPIED	Roger	Blois191	cultivateur	19/02/1906	Noyers (41)	Armand	HUBERT	Sylvine					
27	CHENON	Roger	286	cultivateur	12/06/1902	Bléré	Camille	DAILLET	Jeanne	?		frontstalag 151, camp		de Mignière
28	CLAVIER	Ernest	1730	cultivateur	21/06/1907	Bléré	Eugène	CHAUVEAU	Clémentine	16/05/1940	Willy (Ardennes)	II D		15/05/1945
29	COIFFARD	Raymond		préparateur e	29/08/1904	Chollet (49)						VII A		
30	COISSAC	Georges	1471	officier	30/09/1902	Villebourg	Victor	BERTON	Adèle			oflag XI A		
31	COUSIN	René	762	vigneron	28/06/1901	Bléré	Jules	DESNOUES	Rosatie	21/06/1940		III A		02/05/1945
32	DAGUENET	Paul	984	cultivateur	21/01/1919	Civray-sur-C	Adrien	ROGUET	Suzanne	11/06/1940	Epay (Marne)	III A		30/04/1945
33	DARNAULT	Louis	steauroux	bourelrier	05/06/1905	Dun le Poellit	Louis	POPLIN	Victorine			XIII C		
34	DELAGRANGE	André	682	ébéniste	09/04/1911	Paris (11e)	Louis	CRIBIER	Alphonsine	10/06/1940	Touy (Eure)	/I C kdo 10		21/04/1945
35	DELAGRANGE	Pierre	941	cultivateur	23/12/1917	Epeigné	Orylle	FUMARD	Marie-Louis	18/06/1940		XVIII C	08/05/1945	18/05/1945
36	DELANGLE	Maurice	1917	cultivateur	09/12/1911	Bléré	André	MOREAU	Jeanne	21/06/1940	Nancy	XII D		03/04/1945
37	DEROUET	René	943	peintre	07/10/1917	Bléré	Sylvain	BEAUDET	Mélanie	19/06/1940		XII F		20/03/1945
38	DEROUET	Robert, Pierr	687	facteur	02/05/1911	Bléré	Sylvain	BEAUDET	Mélanie	05/06/1940	Engesse (Somme)	XX B	30/04/1945	10/05/1945
39	DEVERS	René	LB109	restaurateur	19/12/1907	Beaulieu-les	Marie	HERAULT	Léontine	21/06/1940	Nancy	III A	04/05/1945	11/05/1945
40	DOUARD	Gaston	214	cultivateur	10/02/1904	Sublaines	Auguste	MOLINEAU	Mathilde	19/06/1940		VIII C kdo 189		20/04/1945
41	DUBOIS	André			18/05/1918	Levallois-Perret (75)						kdo 6 037		
42	DUBOIS	Marcel												
43	DUMARTIN	André	MdM124	domestique	14/02/1913	Saint	Jean	CAPDEPUY	Marie			III B		
44	FISSEAU	Raymond	1253	ajusteur	21/03/1902	Cormery	Ernest	MARCHAND	Berthe	22/06/1940	Gérardmer (Vosges)	X A	05/05/1945	
45	FRADET	Camille	1676	épicier	14/08/1908	La Chapelle (-	Henry	THIERRY	Eugénie	26/06/1940	Cornimont (Vosges)	VI F	16/04/1945	26/04/1945
46	FRADET	Eugène										IX A		
47	FREMONT	Marcel	1207	boucher	10/11/1904	Bléré	Jules	BONNAMY	Marie	?		VIII C		
48	FRIEDMANN	Napoléon	2089	cultivateur	30/03/1910	Galatz (Roumanie)		KOHN	Rosatie	23/06/1940		IV F		21/06/1945
49	GAULUPEAU	Eugène			19/09/1897	Cérans-Foullletourte (72)				14-18		IX A		
50	GERBIER	Abel	997	cultivateur	28/06/1909	Bléré	Silvain	DEGUENAND	Joséphine	24/05/1940	Loos-les-Lille	XVIII A		30/05/1945
51	GIRARD	Maurice	1376	cultivateur	13/10/1915	Bléré	Anatole	FILLON	Mathilde	01/07/1940	Schwenenburg (Bas R	V A		30/04/1945
52	GIROUARD	Roger	596	cultivateur	12/01/1915	Civray-sur-C	Jules	AVENET	Julia	17/06/1940	Dijon	XII C	29/03/1945	09/04/1945
53	GORRY	Gabriel	1377	cultivateur	09/09/1915	La-Croix	Pierre	PINARD	Céline	23/06/1940	Chaouillery	IV B, IV D, IV E, VI F		25/04/1945
54	GUENIER	Gabriel	692	cultivateur	10/04/1911	Bléré	Camille	GALLICHER	Adrienne	12/06/1940	St Valey	I A	09/05/1945	
55	HARDION	Albert	791	cultivateur	23/09/1901	Athée	Silvain	MARINIER	Louise	?		X C		
56	HERON	Denis	1002	cultivateur	08/05/1909	Bléré	Jules	BAUDOUIIN	Gabrielle	18/06/1940	Dijon	X B		25/04/1945
57	HERON	Marcel	613	laitier	07/04/1907	Bléré	Jules	BAUDOUIIN	Gabrielle	25/05/1940	Boulogne	XVII A		17/05/1945
58	HURET	Roger												
59	JAMAIN	Raymond	61	terrassier	09/02/1913	Azay-sur-Ind	Silvain	PITROIS	Marie-Louis	09/06/1940	Dampière (Oise)	/I C kdo 1	09/04/1945	09/04/1945

	Nom	Prénom	matricule	profession	né le	à	père	mère	prénom	PG le	lieu	Stalag	Libéré	Rapatrié
61	JOUSSET	Daniel	615	cultivateur	03/05/1907	Bléré	Abel	BERY	Gabrielle	21/06/1940	Cellancourt (M&M)	III A		05/06/1945
62	LALANNE	Séverin	Landes286	journalier	02/01/1900	Estibeaux (4)	Jacques	DOLET	Jeanne	21/06/1940	Vosges	VI D	relève	
63	LANGLET	Bernard	1930	jardinier	14/10/1909	Royaucourt (Elisé)		ROUSSEAU	Marie	11/06/1940	Govillers	IV B		20/05/1945
64	LEFEVRE	Jules	eronne 77	cultivateur	25/04/1906	Monchy-Lag.	Paul	FLAMANT	Louise	16/05/1940	Roeroel (Ardennes)	IV G		06/05/1945
65	LEMICHEL	Roland	964	peintre	02/04/1917	Paris (15e)				12/06/1940	Mormelon (marne)	II C	06/05/1945	16/05/1945
66	MAURICE	Alfred										III B		
67	MECHIN	Robert	1012	bourellier	29/04/1909	Bléré	Auguste	LAROCHE	Eugénie	14/06/1940	Pithiviers	IX A	29/03/1945	29/04/1945
68	MESNIL	Pierre										XVII A		
69	MESTIVIER	André	1300	armurier	08/11/1905	St Léonard-e	Léopold	SAVOIRE	Louise	?		XX B		
70	MOREAU	Georges	697	cultivateur	09/11/1905	Bléré	Ernest	FESLAND	Juliette	14/06/1940	Reims (Marne)	XXI A		15/05/1945
71	NIVAUT	Pierre	Blois1830	manœuvre	10/11/1905	Troo (41)	Eugène	REPUSSEAU	Geneviève	20/06/1940	Epinal	XVII A	09/04/1945	
72	NURET	Roger	1942	domestique	11/11/1905	Bléré	Louis	LANDAIS	Louise	17/06/1940	Dijon	VIII B		10/05/1945
73	OBERLE	Henri		cultivateur	12/11/1905	Mer-en-Sologne (41)		BENNOIN				I A		
74	PACTON	Camille	Allier558	menuisier	13/11/1905	Le Brethon (C	Emile	GAUME	Marie	24/06/1940	Cugney	XII A		19/05/1945
75	PATOUET	Roger	M&L1671	cuisinier	14/11/1905	Altonnes (49	Pierre	JOURNAL	Louise	21/06/1940	Remiremont (Vosges)	II C	06/06/1943	
76	PATRON	Pierre	CH 350	boulangier	15/11/1905	Neuvy-le-Roi	Pierre	HERVANT	Lucie	21/06/1940	Angers	A kdo 440		13/05/1945
77	PAULMIER	Marius		mélangeur en	16/11/1905	Paris (14e)	AP	PAULMIER	Hernance			IV B		
78	PAUMIER	Paul	435	courtier en bé	17/11/1905	Blois (41)	AP	PAUMIER	Rosalie	24/06/1940	Delcourt (M&M)	XVIII B		05/05/1945
79	PEAN	Albert	1391	cultivateur	18/11/1905	Bléré	Robert	JAUNAY	Augustine	12/06/1940		VIII A		30/05/1945
80	PEAN	Hubert	2097	domestique	19/11/1905	Bléré	Robert	JAUNAY	Augustine	21/06/1940	Laleuf	III C		21/05/1945
81	PEAN	Marcel	699	cultivateur	20/11/1905	Bléré	Robert	JAUNAY	Augustine	21/06/1940	Bois de Feuilay (M&M)	III A		15/05/1945
82	PEAN	Robert	2104	cultivateur	02/09/1910	Bléré	Robert	JAUNAY	Augustine	21/06/1940	Hennebont		27/08/1940	
83	PERRAULT	Julien	1231	mouleur	21/11/1905	Montlouis	Julien	BOUVIER	Augustine	?		X C		
84	PESCHER	Martel	624	cultivateur	22/11/1905	Bléré	Jules	GAUTRON	Anatolie	23/06/1940	Tichompré (Vosges)	II B		13/08/1945
85	PINEAU	Hubert	234	manœuvre	23/11/1905	La Ronde (79	Pierre	GUIGNARD	Marie	16/06/1940	Chaumont	II C	30/04/1945	
86	PINIER	Gabriel	1018	cultivateur	24/11/1905	Bléré	Victor	BESSE	Honorine	12/06/1940	St Valéry en Caux	VI F	27/04/1945	17/05/1945
87	PINIER	René	1999	cultivateur	25/11/1905	Bléré	Louis	SIMONNEAU	Françoise	18/06/1940	Gravourt	XIII B	05/05/1945	21/05/1945
88	PLANCHARD	Jean	1666	VRP	26/11/1905	Bléré	Auguste	ROTTIER	Thérèse	04/06/1940	Dunkerque	VI G	12/04/1945	
89	PONTLEVOY	André	2111	cultivateur	27/11/1905	Bléré	Alphonse ou	AVENET	Marie	13/06/1940	Montmirail	VI D	12/02/1941	
90	PONTLEVOY	Léon	404	cultivateur	28/11/1905	Luzillé	Edouard	MOREAU	Alexandrine	28/06/1940	Lencloltre (86)	XVII A	20/11/1942	
91	POUGNON	Moïse	440	cultivateur	29/11/1905	Bléré	Pierre	LANGAIS	Françoise	?		XIII A		
92	RAVENEAU	Maurice	ngers 341	boulangier	30/11/1905	Angers (49)	Louis	ESNAULT	María	22/06/1940	St Dié (Vosges)	I A kdo 1 809		17/05/1945
93	RAVINEAU	Jean	683	horticulteur	01/12/1905	Bléré	Jules	RENOUX	Valentine	15/06/1940	Meray/Isle	XVII A		
94	REUILLON	Jacques	980	contremaître	02/12/1905	Bléré	Louis	BESSE	Louise	27/06/1940	Schirmets (Vosges)	III A	25/04/1945	06/06/1945
95	RIOLLET	Jean			03/12/1905	Tours	Albert	MERCIER	Marie			XVII A		
96	RIVIERE	Eugène			04/12/1905	Paris (11e)						IV B		
97	ROSSIGNOL	Maurice	2106	cultivateur	05/12/1905	Bléré	Henri	PINARD	Antoinette	19/05/1940	Cambrai (Nord)	I A		24/04/1945
98	ROY	Roger	724	cultivateur	06/12/1905	Bléré	Gustave	BATAILLE	Célestine	13/07/1940	St Nazaire	XI A	04/07/1941	16/08/1941
99	RUFFIN	Joseph	1773	magasinier	07/12/1905	Le Havre (76)	Joseph	BERTHELOT	Louise	25/06/1940	Vouilles (49)	II D		11/05/1945
100	SAUMARD	Léon	agnac156	comptable	08/12/1905	Magnac Lava	Jean	BERNARD	Jeanne	18/06/1940	Chamesson	XVIII B		15/06/1945
101	SAUVANT	Arthur	562	patissier	09/12/1905	Tours	Louis	CHAMPION	Mathilde	?		XII B		
102	SELLIER	Albert	984	domestique	10/12/1905	Bléré	Louis	THIELIN	Augustine	17/06/1940	Les Ricis (Aube)	IX C	16/04/1945	25/04/1945
103	SIMONEAU	Raymond	710	charron	11/12/1905	Bléré	Daniel	GAULTIER	Julia	13/05/1940		VIII C		24/02/1945
104	SONDEJ	André		ouvrier agric	12/12/1905	Biclonka (Pologne) ou Zielonka							interné en Suisse	
105	TARDIF de MOIDF	Paul		capitaine	13/12/1905	Reims	François	FLEURIOT	Berthe				oflag IV D	
106	TAUREAU	Emile	2107	employé	14/12/1905	Chissay	Léon	PINAULT	Denise	09/06/1940	Chirmon (Somme)	I A	09/04/1945	20/07/1945
107	THENOT	Marcel	708	étudiant	15/12/1905	Chisseaux	Alexandre	GIRARD	Marie-Louise	19/05/1940	Catillon (Nord)	I B		22/06/1945
108	THIERRY	André	1978	forgeron	16/12/1905	Bléré	François	FOUCHAUX	Laurence	16/05/1940	Hirson (Aisne)	IV B		26/04/1945
109	TROCHOU	Marcel	612	cultivateur	17/12/1905	Athée	François	AUBRY	Alphonsine	12/06/1940	St Valéry-en-Caux	VI K	15/04/1945	25/04/1945
110	VIENNAULT	Georges		menuisier	18/12/1905	Paris	Etienne	REUS	Jeanne			XIII A kdo 1 873		
autres PG de Bléré														
111	AUGEARD	Gérard	579	SNCF	13/03/1907	Bléré	Henri	VALLON	Marie	22/06/1940	Granges-sous-Vologr	Epinal	31/07/1941	
112	AVENET	Pierre	581	mécanicien d	24/05/1907	Bléré	Camille	VINCEDEAU	Marguerite	09/06/1940			07/10/1940	
113	BEAUDOUIN	Louis	1914	SNCF	21/06/1908	Bléré	Octave	GAUTRON	Emilie	21/06/1940	Bois d'Houdreville	IX A		09/05/1945
114	BEGASSE	Jules			25/10/1911	Lorient (56)								
115	BERTRAND	Georges	1026	jardinier	21/05/1909	Bléré	Jules	PILORGET	Georgette					
116	BONNET	Jean	886	cultivateur	17/10/1918	Bléré		BONNET	Cécile	interné en Suisse, passe la frontière le 19 jui			24/01/1941	
117	BONNIN	Ernest	2063	cultivateur	13/06/1910	Bléré	Joseph	NOUVEAU	Julie	21/06/1940	Gonvillers	III C		02/06/1945
118	BONNIN	Gustave	2064	cultivateur	06/06/1913	Bléré	Henri	HOLBERT	Léontine	16/06/1940		II A	17/04/1943	
119	BOURINEAU	Alexandre	1910	cultivateur	21/11/1911	Le Vigeant (86)				11/06/1940	Marne	XIII A	relève	

Le Pont de Bléré sous l'occupation :

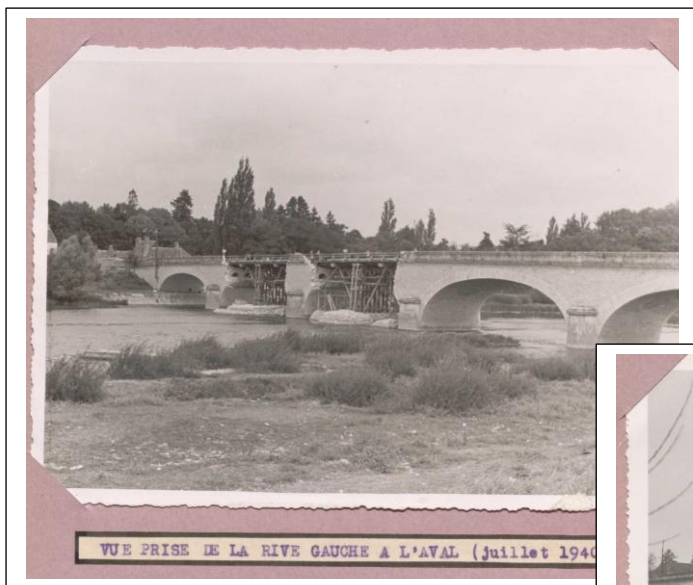

source AD37-2009W - juillet 1940

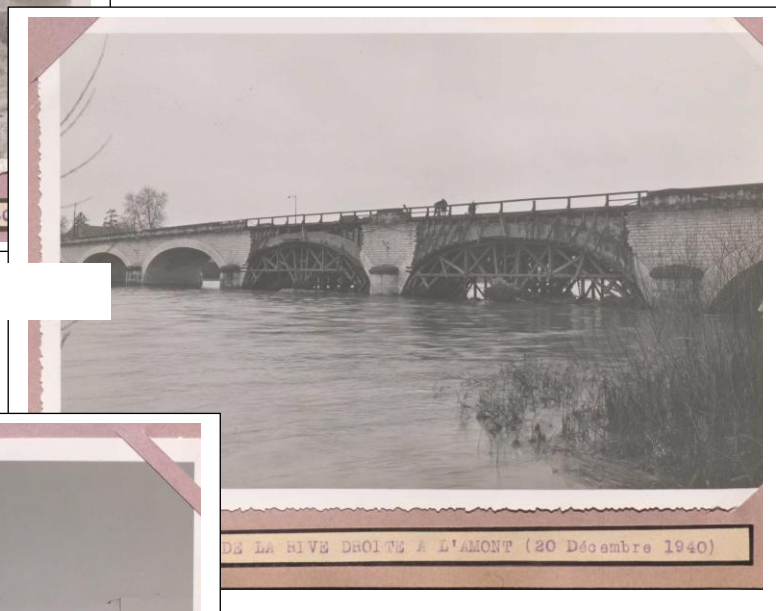

décembre 1940

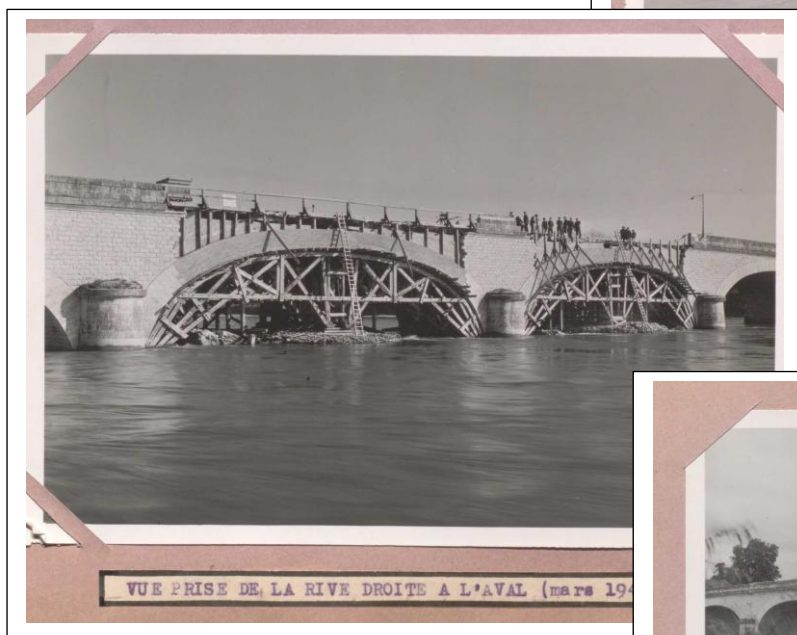

mars 1941

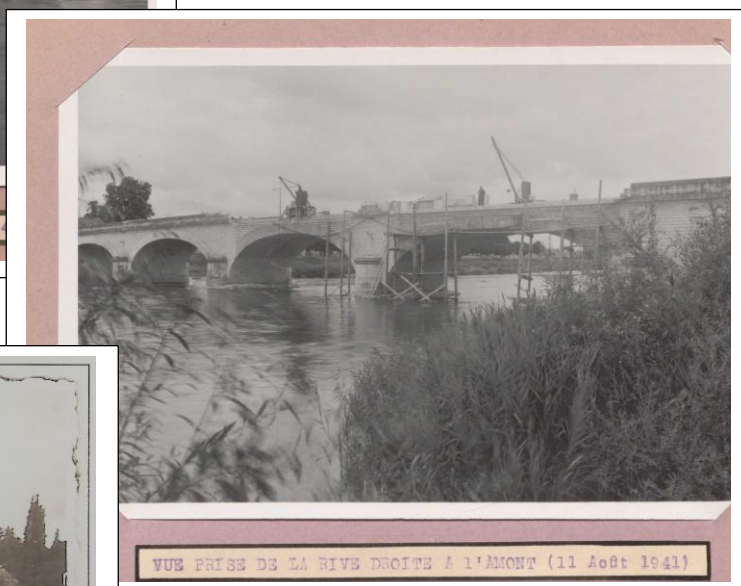

août 1941



side-car allemand devant le pont avant réparation

Seront encore envoyés en Allemagne les requis au titre du STO en juin 1943, d'autres seront envoyés à Saint Nazaire comme main d'œuvre pour les chantiers Todt.

Suite aux bombardements alliés, en mai et juin 1944, nos villages accueillent des réfugiés de Tours et Saint-Pierre-des-Corps.

En 1945, 66 Prisonniers de Guerre allemands du camp d'Amboise sont accueillis à Bléré : 15 PG chez des particuliers, 6 à la Mairie et 45 au domaine de Beauregard chez Paul DUMAS, agent d'assurance³. « Chez ce dernier⁴, les prisonniers ont attaqué le coteau et construit un bâtiment en moellons pour implanter une importante imprimerie à plusieurs niveaux.

Au cours d'une baignade dans le Cher, une adolescente qui allait se noyer a été sauvée par un des PG qui a été libéré pour cet acte de bravoure.

En 1947, c'est Robert THEODON qui était chargé de la gestion des Prisonniers.

Entre octobre 1947 et mars 1948, 14 PG allemands deviennent travailleurs libres dont 5 chez DUMAS.

Après guerre, certains habitants font des démarches pour faire reconnaître leur action dans la Résistance :

Selon Mémoire des Hommes, 36 natifs de Bléré ont été homologués au titre de la Résistance :

Titres				
	Nom	Prénom	Réseau	Médaille
1	AUPRINCE	Robert	FFI	
2	BERANGER	Armand	Marie-Odile	MR
3	BERNABE	Gérard	FFI	
4	BESSE	Emile	isolé	déporté
5	BOISSE	Raymond	FFI	
6	BOUTIER	Marie		internée
7	BOUTIN	Georges	FFI	
8	BRIFFLOT	René	FFI	MR
9	BRIFFLOT	Yvon	FFI	MR
10	CAZALIS	Henri	FFI	
11	CHAMPION	Roger	FFI	MR
12	CHAUVEAU	Edgar	FFI	
13	CHICOINEAU	Célestin	FFI	MR
14	CORSET	Marcel	FFI	
15	DELAUNAY	André	FTPF	MR
16	DELETANG	René	Libé-Nord	MR
17	DOUMAS	Robert	FFI	
18	FERRAND	Bernard	FFI	
19	FOUASSIER	jean	FFI	
20	GALLIOT	André	FFI	
21	GATIGNON	Paulette	FFI	Adolphe
22	GIRARD	Henri	FFI	
23	GRANDIN	Raymond	FFI	
24	GROUARD	Lucien	FFI	
25	LALLIER	Maurice	FFI	MR
26	LAUMONIER	Gaston	FFI	
27	LELOUP	Jean	passueur	
28	LORIMY	André	ense de la Fra	MR
29	LUSSAULT	Marcel	FFI	
30	MAILLE	Maurice	Darius	MR
31	ORILLARD	Marcel	Darius	MR
32	PENIGAUD	Maurice	Thermopyles	
33	PONTLEVOY	Maxime	FFI	déporté
34	POUGNON	Maurice	FFI	
35	PROTAT	Maurice	FFI	
36	SELLIER	Albert	PG	déporté

³ Voir dans Archives/Parcours, récits et témoignages : Les prisonniers de guerre allemands dans le canton de 1945 à 1947

⁴ Voir Robert Uhart, « Amboise et la Touraine de 1940 à 1947 », pages 247 à 251

77 habitants de de Bléré ont sollicité une « Carte de Volontaire de la Résistance » la plupart pour appartenance aux FTPF (Francs Tireurs et Partisans Français) dont deux compagnies sont en place à La-Croix et Dierre⁵ :

CVR					
	Nom	Prénom	Appartenance	Attribution	Rejet
1	BACHELERY	Paul	FTPF		09/07/1958
2	BALDACCI	Germain	FTPF		sans suite
3	BERANGER	Armand	Marie-Odile	19/03/1958	
4	BESNARD	Raymond	FTPF		12/07/1958
5	BESSE	Emile	d'Arcourt		sans suite
6	BONNEAU	Marcel	FTPF		26/07/1958
7	BOSSET	Gérard	FTPF		25/07/1958
8	BOUTET	Marcelle	passueur	20/11/1959	
9	BOUTIER	Marie-Yvonn	passueur	02/06/1981	
10	BOZON	Claude	FTPF	30/12/1954	
11	CHICOINEAU	Célestin	FTPF	03/12/1954	
12	CHICOINEAU	Renée	FTPF		22/05/1959
13	COCHIN	Gilbert	AS Loire		22/05/1959
14	CORSET	Marcel	FTPF		22/05/1959
15	DELETANG	René	Libé-Nord		27/04/1956
16	DELORME	Pierre	passueur	20/11/1959	
17	DEVINEAU	Amédée	Hector	08/07/1952	
18	DOUMAS	Robert	FTPF	03/12/1954	
19	DUCHAMP	Gaston	passueur		28/03/1960
20	DUPONT	Georges			20/09/1960
21	DUPORTAL	Jean-Bernard	passueur		18/04/1977
22	DUTEILLE	Julien	FTPF		26/05/1959
23	FONTAINE	Armel	NAP		26/05/1959
24	FOURMY	Fernand	FTPF	18/10/1956	
25	FRIDELOUX	Léon	FTPF		26/05/1959
26	FRITEL	Charlotte	BDLM	12/04/1956	
27	FRITEL	Georges	BDLM	30/09/1960	
28	GALLIOT	Raymond	FTPF		26/05/1959
29	GALZIN	Louis		21/04/1971	
30	GIRARD	Henri	FTPF	24/06/1980	
31	GIROLLET	Maurice	FTPF		28/05/1959
32	GUERET	Lucien	FTPF	17/06/1955	
33	HARDION	Georges	FTPF		28/05/1959
34	HULIN	Jean	FTPF		03/09/1958
35	JARNO	François	Akak	30/05/1958	
36	JEANNIN	Pierre	FTPF		07/11/1957
37	JEAUNEAU	Gabriel	CF		28/05/1959
38	LACORDAIS	Maurice	FTPF	18/10/1956	
39	LALLIER	Maurice	FTPF	27/01/1956	
40	LAMBERT	Louis	passueur	20/11/1959	

⁵ Voir dans Archives/Parcours, récits et témoignages : Les FTPF du canton

41	LAUBIE	Anatole	FTPF		06/06/1957
42	LECCIA	Laurent	Athos	03/12/1954	
43	LELOUP	Albert	passeur	20/11/1959	
44	LELOUP	Jean	passeur	20/11/1959	
45	LELOUP	Louis	passeur	20/11/1959	
46	LETRANGE	Eugène	déporté		28/05/1959
47	LUSSAULT	Ernest	Cohors	28/04/1955	
48	LUSSAULT	Odette	Cohors	28/04/1955	
49	MAILLE	Maurice	Darius	23/09/1953	
50	MALEZIEUX	Roger	FFI		
51	MARTEAU	Abel	FTPF	30/09/1960	
52	MAUGUERET	Joseph	passeur		
53	MERCIER	Maurice	ORA		04/03/1959
54	MICHON	Louis	CDL	16/05/1955	
55	MOREL	Albert	Hector	23/09/1959	
56	ORILLARD	Marcel	Darius	28/03/1955	
57	PARYSEK	Stanislas	FTPF		06/08/1958
58	PATOUET	Pierre		06/05/1953	
59	PENIGAUD	Maurice	Thermopyles	07/12/1957	
60	PERROT	Georges	FTPF	27/04/1959	
61	PETAY	Maurice	FTPF		
62	PICARD	Louis	FTPF, Denis	06/05/1953	
63	PILORGET	Robert	FTPF		06/06/1957
64	PINAULT	Henri	St Jacques	21/10/1953	
65	POITEVIN	Georgette	passeuse	20/11/1959	
66	PONTLEVOY	Maxime		08/04/1959	
67	POUGNON	Maurice	FFI		31/03/1959
68	PREVOST	Roger	FFL	08/07/1952	
69	RENARD	Emile	Libé-Nord	06/05/1953	
70	RENAUD	Emile	Vengeance		31/03/1959
71	RICHAUSSAT	Roger	Libé-Nord	27/04/1959	
72	ROUX	Georges	FN		31/03/1959
73	SELLIER	Louis	passeur	29/03/1954	
74	THIBAUT	René	passeur	28/03/1955	
75	VILLEMAINE	Raymond	FTPF		24/06/1959
76	VIOLLEAU	Jean	FTPF		24/06/1959
77	WINZER	Emile	courrier	27/01/1956	

Les dommages de guerre subis par nos paysans ou commerçants font l'objet de demandes d'indemnisation dont le règlement s'étalera de 1946 à 1958.

.63.		BLÉRE							
Village de Simond	AIRVAULT Constant Quai de Prebrou	14031 z	habitation	P	$\frac{1352}{125} = 10.816$	1.914	28 JUN 1951		
La Courville	M ^{re} ANDRE Madeleine	547 AC	Agricole	P			28 JUN 1951 8 NOV 1951		
rue du Pont	Association - Diocésaine - de - Bour maire GAILLARD Louis 30, rue de l'Archevêché	11451 z	habitation	P		3.104			
La Varenne	BADIER Sylvain	3405 AC	Agricole	P		11466,80			
Armes Carnot	BESSE Émile rue des Bœufs	303 z	habitation	P		4634			
rue Belle	BEUGNET Paul & Vilas des Forges Montbelliard (Doubs)	13904 z	"	P		10.396	28 JUN 1951	15-1-58	
"	BIGOT Alexandre	347 z	"	P		$\frac{11503}{3554}$			
rue Magétame de Grand Logis	V ^e BLUME Jacques 95 rue Charles Lafitte Neuilly-sur-Seine	9557 z	"	P		370000			
L'Hardimencie	BONAMY Schvain	267 z	"	P		645			
rue du Pont rue des Forges	V ^e BURDIN d'ANTREMONT Louise rue du Pont	1173 z	"	P		22499			
	V ^e D'ANTREMONT Louise rue du Pont	312 z	"	P		1894			
La Varenne	V ^e CAILLAT Louise La Varenne	394 z	"	P		2627			
Tontenay	CASTELLANI Antoine Tontenay	9493 z	"	P		3000			
rue de St Georges	CAVE COOP ^{rs} des Vignerons de Blère	12995 z	"	P		4055			
La Vasselière	M ^{re} CHAPEAU Louise	1369 z	"	P		0			
La Varenne	M ^{re} CHAPEAU Louise	203 2995	"	P		4.301			

source AD37- 301w18

64. La Varenne	V ^e CHASSIER Justine La Varenne	520 Z	habitation	P		100		
	DAILLOU Armand Quai de Belleme	370 Z	"	P		5431		
rue du Pont	DEBRAY Jean rue Nationale	13917 Z	"	P		109000		
	DACOMBE Simon Quai de Belleme	294 Z	"	P		3.353.		
	DELA GRANGE Louis Quai de Belleme	13177 Z	"	P		6590		
"	M ^{me} DÉSÉCHALLIERS Suzanne rue du Pont	799 Z	"	P		228.422		
La Varenne	DÉVOUES Stanislas rue de Soubert	1322 AG	Agricole	P		26.966	28 JUN 1951	21
aux Vallées	DUPIN Valentin aux Vallées	5143 Z	habitation	P		65.284	20 JUN 1951	24
	ETS LESCUYER et VILLENEUVE rue du Géomètre	4178 DS	Usine	P		2345		
Quai de Belleme	M ^{me} GAUCHER, Béatrice Place de la Libération	6438 Z	habitation	P		5846		
	GAILLARD, Yvrai Avenue Coanot	13025 Z	"	P		226.225	28 JUN 1951	
Place de la République	V ^e GERBIER Louise des Chaulons	10561 Z	"	P		708		
Gimont	GIRARD Emile Gimont	55116	Agricole	T < ← T		3.280.716		
Les Garennes	GIRARD Eribault Les Garennes	824 Z	habitation	P		1388		
La Varenne	GIRARD Edouard La Varenne M ^{me} V ^e TREVIDIC Marie 85, rue Cl. Bernard Paris (5 ^e)	1412 Z	"	P		2765		
	GUILBER Henri	6453 DS	Commerce	P		3459		
La Vauchère	HABAULT Roger La Vauchère	13015 Z	habitation	P		0		
	HENRI Jean rue Gambetta	13690 Z	"	P		18.255		
Place de la République	JARRY Célestin rue Couesmeau	271 Z	"	P		1632		
La Varenne	JAUMAIN Marcel La Varenne	552 AC	Agricole	T - P		141.676		
rue Victor Hugo rue Madame	INDIVISION LATOUR maître Latour Antoine rue Victor Hugo	11108 Z	habitation	P		71.472		
La Roche	GIRARD Roger La Roche	13.134 z				67.378		
voir page 66	Gaucher Georges							

65.									
route de St Georges	LEBRETON Albanick Les Chardonnais	1382 Z	habitation	P		6202			
La Champlain	LEBRETON Albanick	794 Z	"	P		1497			
route de St Georges	LEBRETON Albanick	637 Z	"	P					
Quai de Bellevue	LEMAIRE Alfred Quai de Bellevue	758 Z	"	P		509.667.			
rue de Loches	LEMAITRE Paul rue de Loches	9535 Z	"	P		45.362			
La Varenne	V ^e LOUVEAU Samuel La Varenne	341 Z	"	P		895			
La Courtille	MAGNANT Paul	11182 Z	"	P		246.672			
La Varenne	MALVEAU Hilaire Château de la Motte-Cuch (Gen)	1349 Z	"	P		7400			
Quai Bellevue	M ^{me} MARQUIS Quai Bellevue	14969 Z	"	P				18-3-52 (voir au 31-52)	
rue de Loches	MONJALON Charles rue de Loches	14349 Z	"	P		90.272.			
La Varenne	MOREAU Euphrasie La Varenne	11453 Z	"	P		473.053			
La Vasselière	OLIVRON Camille La Vasselière	553 AC	Agricole	P		1162			
Quai Bellevue	M ^{me} PENICHAULT Raymonde Quai Bellevue	937 Z	habitation	P		12200			
La Haridonnerie	PONLEVOY Raoul La Haridonnerie	548 AC	Agricole	P	4241	4968			
La Varenne	PONLEVOY Arsène La Varenne	10653 Z	habitation	P		767			
Quai de Bellevue	POUSSIN Ernest Quai de Bellevue	1381 Z	"	P		1827			
"	PROUTEAU Gustave Mairie Couray-sur-Cher	14736 Z	"	P		36000			
"	RICHARD Désiré Quai de Bellevue	6439 Z	"	P		12205			
La Varenne	IND. ROSSIGNOL mand. Broncin Constant La Varenne	540 Z	"	P		323.331			
Quai de Bellevue	P ^{te} de GYMNASTIQUE et TIR La Patriote de Blere (La Mairie) mand. Lucas Charles rue Gambetta	12315 Z	"	P		380.388	20 JUN 1951	17-7-5	
"	TROCHOU Albert Quai Bellevue	18003 Z	"	P		63.870			
La Varenne	TROCHOU Leonard La Varenne	317 Z	"	P		841			

66.

La Varenne

THIREAU Desire
de Bois-Joubert Luzille (Belg)

13019 2 habitation

P

1702

VERREPTS Francois (Belge)

3327 AG Agricole

P

3.050

219 et 220 de Paris Ouest
maire Siguin Robert Directeur
rue Mactam a Biele

873-874-875 Industriel

P

468.922

28-6-51

quai de Bellevue

Gaucher Georges
place de l'Hotel de Ville Biele

750805

250.518